

**STRUKTUR ORGANISASI  
PT BPR SURYA YUDHA**

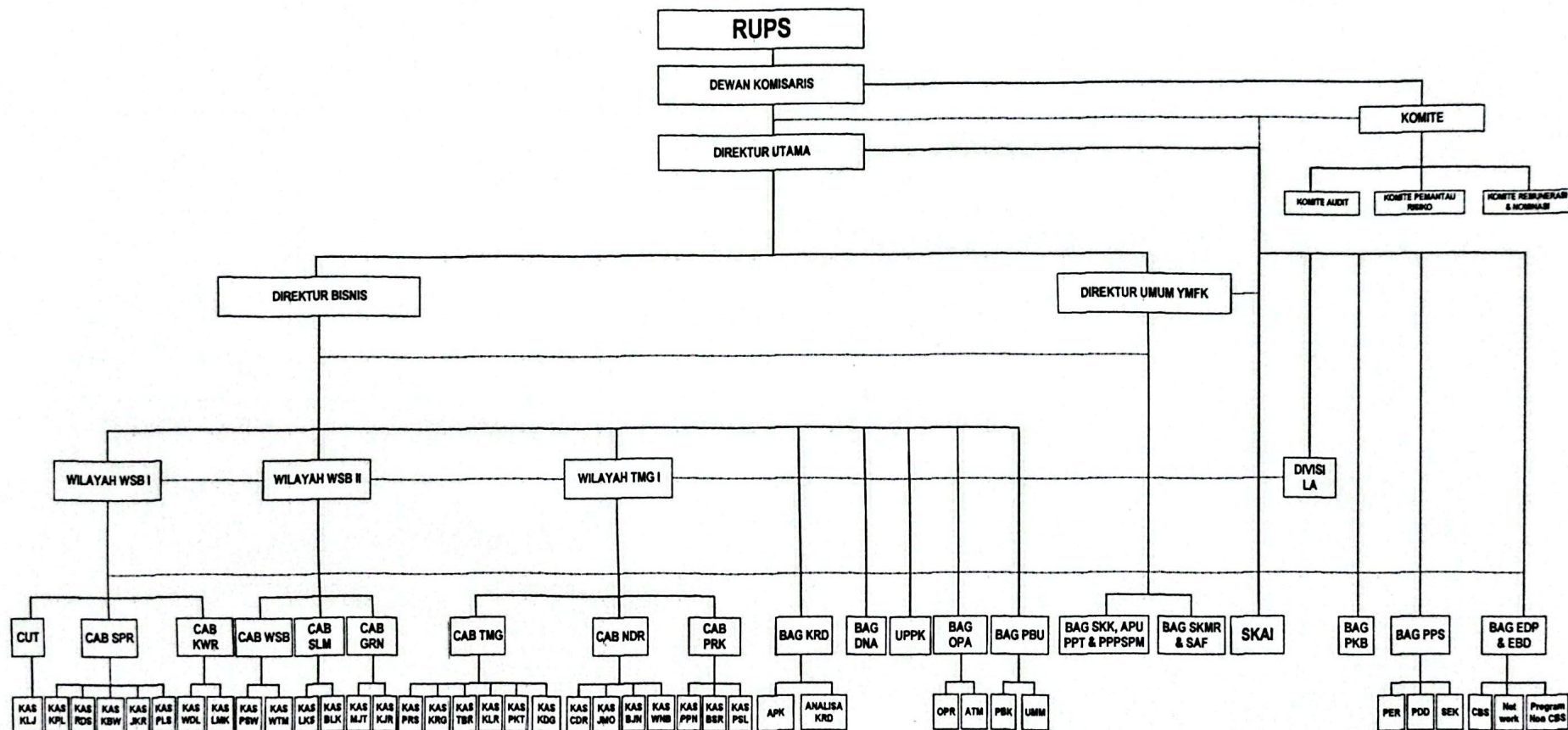

- Kondisi antar Wilayah, Cabang dan Bagian
1. SKA : Satuan Kerja Audit Intern
  2. LA : Legal Advisor
  3. PKE : Penyelenggara Kredit, Deposito dan Tabungan
  4. PPS : Perencanaan, Pendidikan & Sekretariat
  5. EDP&EBD : Elektronik Data Processing & Electronic Banking Development
  6. CBS : Core Banking System
  7. BOKAPU, PPT & PPPSPM : Satuan Kerja Kapasitas, APK Pencucian Uang, Pencapaian Pemasaran Terintegrasi dan Pencapaian Pemasaran Profesi/Service Pemenuhan Maslah
  8. SKMR & SAF : Kredit
  9. KRD : Administrasi & Pelaporan Kredit
  10. APK : Data
  11. DNA : Unit Perlindungan dan Pengabdian Konsumen
  12. UPPK : Operasional dan ATM
  13. OPA : Pembinaan & Umum
  14. PBU :

- CABANG:
- |                   |                     |                       |                    |                      |                    |                     |                    |                     |                    |
|-------------------|---------------------|-----------------------|--------------------|----------------------|--------------------|---------------------|--------------------|---------------------|--------------------|
| 1. CUT : Uluwu    | 2. SPR : Saporan    | 3. KWR : Kalibaru     | 4. WSB : Wonorebo  | 5. SLM : Selomerto   | 6. GRN : Gunung    | 7. TMG : Temanggung | 8. NDR : Ngadirejo | 9. PRK : Purwokerto | 10. WTM : Wukuming |
| 11. LJS : Labono  | 12. BLK : Salsabing | 13. BLT : Mojopangreh | 14. KJR : Kejajar  | 15. PRS : Pringsurat | 16. KRG : Kranggan | 17. TBR : Tembarak  | 18. KLR : Kaloran  | 19. PKT : Pur Kluon | 20. KDG : Kandang  |
| 21. CDR : Candiro | 22. JKO : Jimo      | 23. BJN : Bejen       | 24. WNB : Wonoboyo | 25. PPN : Papanan    | 26. BBR : Bantar   | 27. PSL : Par Legi  |                    |                     |                    |

Wonorebo, 29 Desember 2025  
PT BPR Surya Yudha

Ernie Hersti, Komisaris Utama  
 Agus Budhi S, Komisaris Ind.  
 Sachnoo Setiawan, Direktur Utama  
 Asik Handayani, Direktur Umum YMK  
 Handi Rie Purmana P, Direktur Bisnis